



Circolo ACLI S.Eufemia

paese che vai  
**accoglienza**  
che trovi



# Laudatosi'



Van Gogh - Ramo di mandorlo in fiore

# fruttetosociale

TERRA.ACCOGLIENZA.CURA.LAVORO  
INTEGRAZIONE.SOLIDARIETÀ



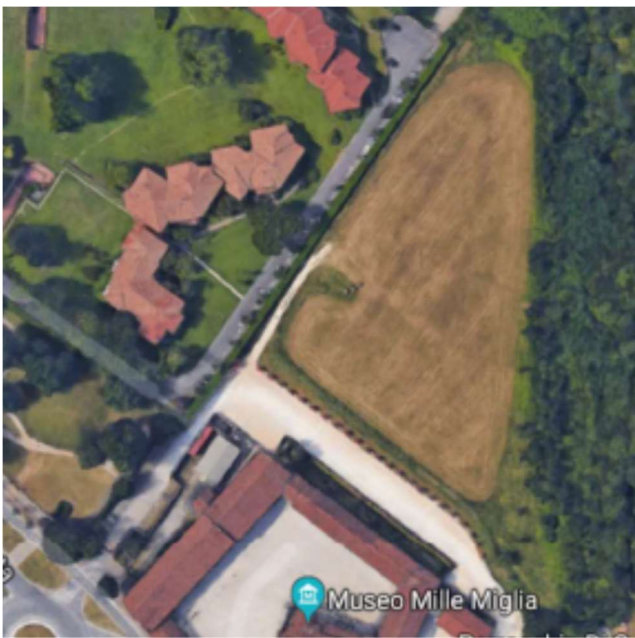

## DOVE.

**Area incolta a nord dell'ex Monastero Benedettino ora complesso museale Mille Miglia**, concessa in comodato dal Comune di Brescia.

## CHE COSA.

**Un frutteto sociale**, con la piantumazione di mandorli, meli, peri, fichi, prugni, cachi... (inizialmente 40 piante per arrivare a regime a circa 100 alberi).

Si prevede anche la piantumazione del **caco di Nagasaki** come segno e monito per una convivenza pacifica e nonviolenta, e la coltivazione di **piccoli frutti** in alcuni spazi a ridosso del monte.

## QUANDO.

Dopo la necessaria preparazione della terra, dalla fine di novembre si inizierà la piantumazione degli alberi in modo da favorire una migliore messa a dimora delle piante.



*La sfida urgente di proteggere  
la nostra casa comune  
comprende la preoccupazione  
di unire tutta la famiglia umana  
nella ricerca di uno sviluppo  
sostenibile e integrale.*  
Laudato si' 13

## PERCHÉ.

La terra è un elemento che attraversa più dimensioni: quella **ambientale**, quella **economica** (il lavoro), quella **sociale** (la comunità). Un triangolo che nella Laudato si' di Papa Francesco dà forma al pensiero dell'**ecologia integrale**.

La dimensione ambientale: recuperare, rendere fertili e produttive aree di terra incolte.

La dimensione economica: attraverso il lavoro volontario il raccolto verrà donato (come avviene per gli orti sociali già avviati) alle famiglie in difficoltà sostenute dalla Commissione Carità della Parrocchia di S.Eufemia.

La dimensione sociale: una comunità accogliente e inclusiva. Perché coltivare e custodire la terra è curare e custodire un senso della vita e della vita insieme.

Il frutteto vuole quindi essere un “pezzo di terra recuperato”, aperto alla comunità, nel quale fermarsi a contatto con la natura, pensare, vivere e promuovere occasioni di incontro.





# Laudatosi'



fruttetosociale

## VERSO IL FRUTTETO

### Mercoledì 21 novembre 2018

ore 20.30 Chiesa San Paterio (Museo Mille Miglia)



### la buona terra

*dai benedettini al frutteto sociale*

**incontro con don Gabriele Scalmana**

incaricato Pastorale del creato Diocesi di Brescia



### Sabato 24 novembre 2018

ore 9.30 presso il frutteto

(ingresso parcheggio Mille Miglia viale della Rimembranza - S.Eufemia)

## Inaugurazione e posa della prima pianta

### Ti aspettiamo!

Se vuoi aiutarci in questa avventura

3311883101 • [andrea.franchini@aclibresciane.it](mailto:andrea.franchini@aclibresciane.it)



in collaborazione con: 